

Endoskopia



Endoskopia to minimally inwazyjna technika zdalnego obserwacji wnętrza ciała u pomocą endoskopu gastro- lub urologicznego.



Endoskop gastro- gastroscop



Endoskop urologiczny



Najczęściej endoskopia u ludzi i zwierząt wykonywana jest w celach diagnostycznych lub interwencyjnych.

- Wskazania do bronchoskopii
- Kłucie w płucach (np. 2-3 kg, dla wykluczenia przyczyn kardiologicznych)
  - Choroby płuca

- Wskazania do gastroscopii
- Choroby żołądka i dwunasty
  - Zastępowanie wzdęcia
  - Zastępowanie wzdęcia

Endoskopia jest to minimalnie inwazyjna technika zdalnego obserwacji wnętrza ciała u zwierząt, która umożliwia diagnozę, leczenie i monitorowanie chorób wewnętrznych.

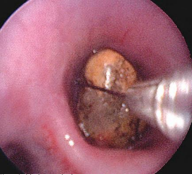

Polipoidne zmiany w przewodzie pokarmowym

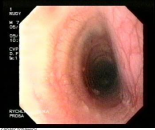

Polipoidne zmiany w przewodzie pokarmowym



Polipoidne zmiany w przewodzie pokarmowym

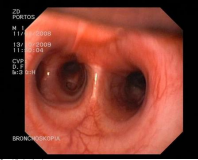

Polipoidne zmiany w przewodzie pokarmowym