

Endoskopia



Endoskopia to minimally inwazyjna technika zdalnego obserwacji wnętrza ciała u pomocą endoskopu głębin lub wżętych.



Endoskop głębin - gastroscop



Endoskop wżęty



Najczęściej endoskopia u ludzi i zwierząt wykonywana jest w celach diagnostycznych lub interwencyjnych.

- Wskazania do bronchoskopii
- Kłucie wżętych wia 2-3 kg, dla wykluczenia przyczyn kardiologicznych
 - Choroba podołowa

- Wskazania do gastroscopii
- Zmiany w jamie brzusznej
 - Zmiany w jamie brzusznej
 - Zmiany w jamie brzusznej

Endoskopia wżętych do manipulacji wewnątrz ciała u zwierząt, często stosuje się fluoroskopię, aby uniknąć uszkodzeń narządów i umożliwić dokładną ocenę wyników.

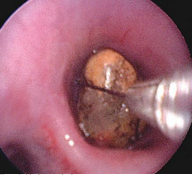

Polipoidne zmiany w jelitach



Polipoidne zmiany w jelitach



Polipoidne zmiany w jelitach

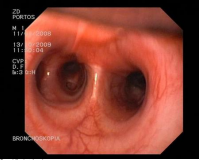

Przebieg filmu z zabiegu endoskopowego usuwania dużego ciała obcego z jelita grubego.